

# Půdorys 2. NP - navržený stav

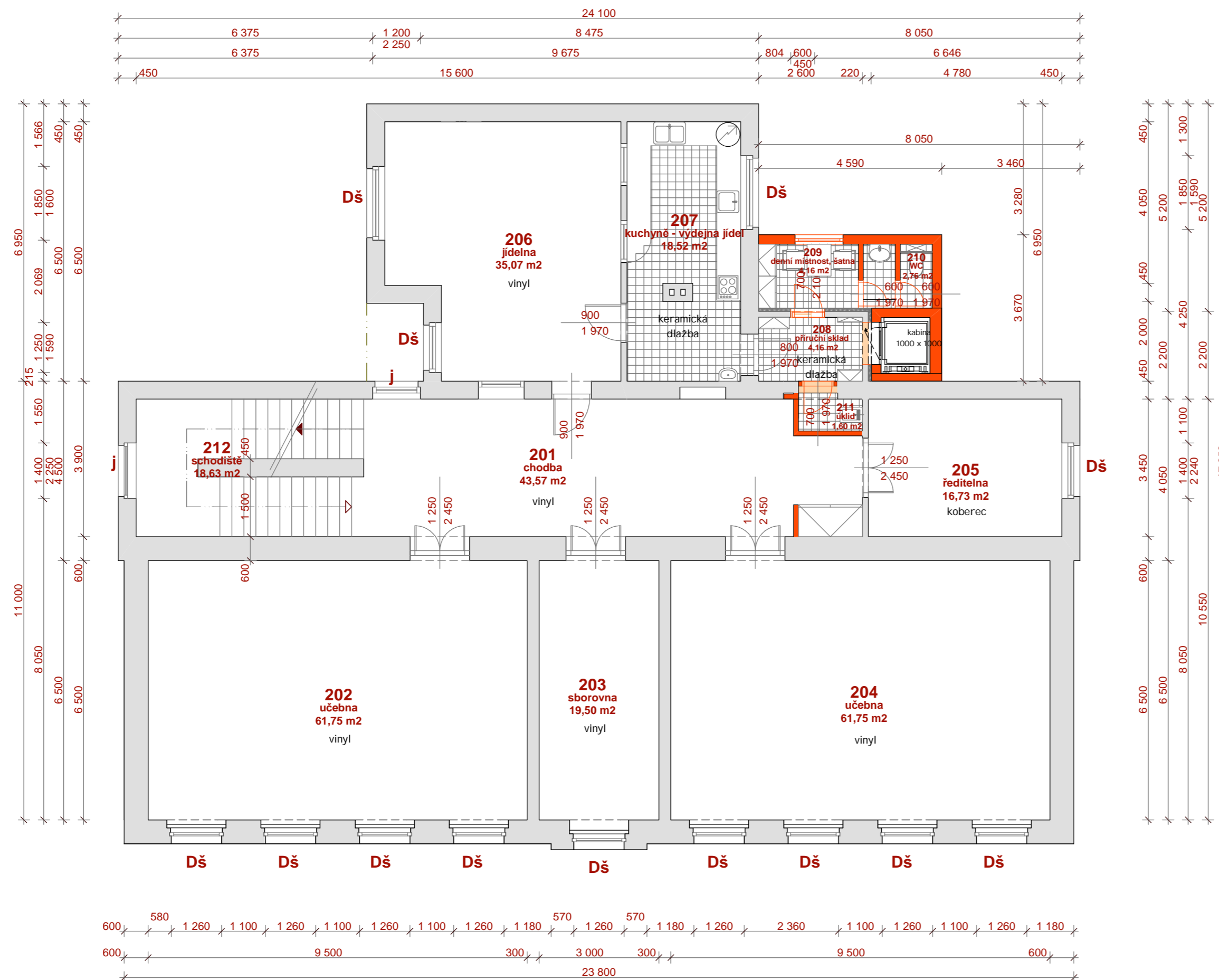

## Legenda :

- stávající zdivo z cihel plných pálených
- Dš** okno dvojité špaletové
- j** okno jednoduché
- Zd** okno zdvojené
- navržené zdivo
- bourané zdivo

Zodpovědný projektant :	Vypracoval :	Kontroloval :	Ing. arch. Martin Hájek
Ing. arch. Martin Hájek	Ing. arch. Martin Hájek		<b>Atelier Hájek</b> studie, projekty staveb, inženýring
Kraj : <b>Královéhradecký</b> M.Ú. : <b>Lhota pod Libčany</b>			Pavla Hanuš 233/6 500 02 Hradec Králové tel. 49 553 4537 E-mail: M_HAJEK@volny.cz
Investor : <b>Obec Lhota pod Libčany</b>			Datum : duben 2016
Akce : <b>Základní škola Lhota pod Libčany</b>			Stupeň : studie
Objekt : <b>Stavební úpravy a podkrovní vestavba objektu</b>			Měřítko : 1:100
Stavební část : <b>PŮDORYS 2.NP. - navržený stav</b>			Formát : 2xA3
			Číslo výkresu : 1001 - ST - 10

Dokumentace byla zpracována SW ArchiCAD 7.0